



SOMMAIRE

A	Que signifie la fête de Pâques
B	Bénédiction des chênes
C	L'A-Dieu à Didier Saillant
D	La résistance 40-45 à Chateaufort
E	Départ du père François Rouleau
F-G	Nos joies, nos peines...
H	Pour contacter nos prêtres

QUE SIGNIFIE LA FÊTE DE PÂQUES

Fête la plus importante du calendrier chrétien, Pâques célèbre la Résurrection du Christ, élément centrale de la foi chrétienne.

La fête chrétienne de Pâques trouve son origine dans la Pâques juive, qui célèbre le passage de la Mer Rouge par les Hébreux. Ethymologiquement, le mot de Pâques signifie d'ailleurs le passage. Pour les chrétiens, Pâques symbolise ainsi le passage de la mort à la vie.

Le dimanche de Pâques clôt la semaine sainte, pendant laquelle Jésus prit son dernier repas, le jeudi, a été crucifié le lendemain, le Vendredi saint, et réssuscité trois jours plus tard, le dimanche de Pâques.

Chaque année, la date de cette fête change car elle est célébrée le dimanche qui suit la pleine lune de printemps. L'équinoxe de printemps étant le 21 mars, Pâques a donc lieu au plus tôt le 22 mars et au plus tard le 25 avril. En cette année 2025, c'est le 20 avril !

Pendant les 40 jours de Carême qui précèdent Pâques, il est interdit de consommer des oeufs, or ils ne peuvent se conserver que 20 jours . Au Moyen Âge, on prit l'habitude de décorer les œufs pondus à cette période et de se les offrir. Ce n'est qu'au XIX^e siècle que l'on commença à fabriquer des œufs en chocolat.

Dans les pays catholiques, la tradition veut que ce soient les cloches qui apportent les œufs. Au Moyen Age, il était interdit de sonner les cloches entre le jeudi saint et le jour de Pâques. La légende veut donc que les cloches partent de Rome le jeudi et viennent carillonner le dimanche pour annoncer la résurrection.



Magazine interparoissial
Commission paritaire n°0615 L 86686
Comité de rédaction :
Daniel BOURTON, Raymonde BOURTON,
Christian DELESTRE, Monique MARTINET,
Jacky ROCHETAILLADE.
Secrétaire de rédaction : Monique MARTINET
Directeur de publication : Jacky ROCHETAILLADE
6, passage aux Prêtres - 45110 CHATEAUNEUF/LOIRE
Rédaction des pages locales et abonnement :
s'adresser à la paroisse
Correspondance : Christian DELESTRE
La Renauderie - 45700 CORTAT
Publicité, maquette et impression :
Imprimerie Giennoise - 45500 GIEN
ZI avenue des Montoires - Tél. 02 38 67 26 25
E-mail : devis@imprimerie-giennoise.fr
Edité par : L'association Le Renouveau
La Renauderie 45700 CORTAT
Président : Christian DELESTRE
Association Membre de la F.N.P.L.C.
(Fédération Nationale de la Presse Locale Chrétienne)

Crédits photos, tous droits réservés : Le Renouveau



**Le 17 avril 2021 : Bénédiction de 4 chênes
dans la forêt du château de La Bussière
4 chênes choisis avec soin et donnés
avec joie et fierté par la famille de Chasseval
pour la rénovation
de la cathédrale Notre Dame de Paris**



Aujourd'hui, avec la réouverture de la cathédrale Notre Dame de Paris en **décembre 2024**, les 4 chênes bénis sont devenus les 4 piliers du 2^{ème} étage de la nouvelle flèche de la cathédrale !

Quelle joie de les savoir ainsi placés dans la flèche qui est située au centre de la cathédrale Notre Dame, au centre de la croix de Jésus qu'elle représente !

La flèche nous rappelle le chemin vertical de la croix que Dieu a pris, prend chaque jour et continuera à prendre par Amour, pour croiser le chemin de l'humanité et en particulier pour croiser chacun de nos chemins.

Toutes les bénédictions du Seigneur se donnent au centre de la croix de Jésus Christ !

Un jour, un grand père a dit à son petit-fils cette vérité sur la croix en bois de Jésus Christ, avec ses mots, en se promenant dans une forêt. Ce grand père à utiliser, un peu à la manière de Jésus, un exemple qui existe dans la nature (dans la Création) : **L'exemple de l'arbre.**

Extrait du « LE CHEVAL D'ORGUEIL » écrit par Pierre-Jakey Hélias

« - Regarde, regarde les arbres comment ils vivent et travaillent.

- Qu'est-ce qu'ils font grand-père ?

- Ils rattachent la terre au ciel. Et cela, c'est très difficile. Vois-tu, le ciel est si léger qu'il est toujours sur le point de prendre la fuite. S'il n'y avait pas d'arbre, il nous dirait adieu le ciel. Alors, il ne nous resterait plus qu'à mourir. Mais, heureusement, il y a les arbres...

Regarde ce tronc rugueux, tu vois. C'est comme une grosse corde. Il y a même des nœuds dedans. Et à chaque bout, les fils tressés ensemble (les torons) de la corde se dressent et s'ouvrent pour s'accrocher au ciel et à la terre. On les appelle des branches en haut et des racines en bas. Mais c'est la même chose. Les racines cherchent leur chemin dans le sol et de la même manière les branches cherchent leur chemin dans le ciel.

- Mais grand-père, c'est plus difficile d'entrer dans le sol que dans le ciel !

- Hé non. Si c'était vrai, les branches seraient droites. Et vois comme elles sont tordues par exemple sur ce vieux chêne ! Elles doivent aussi chercher leur chemin dans le ciel. Elles poussent. Elles changent de direction. Les branches ont parfois bien plus de difficultés que les racines.

- Et qu'est-ce qui leur donne toutes ces difficultés, grand-père ?

- C'est le vent. Le vent et parfois la tempête, voudraient séparer le ciel et la terre. Heureusement les arbres tiennent bon. Mais c'est une sacrée bataille. »

FAY – DONNERY

L'A-DIEU À DIDIER SAILLANT.

L'église Saint Etienne de Donnery était pleine ce vendredi 17 janvier 2025.

Nous étions nombreux à la messe d'obsèques présidée par Le Père François Maupu, pour accompagner Didier pour son départ vers la maison du Père, comme nous l'a rappelé l'Evangile que sa famille a choisi.



Didier nous quitte à 85 ans, après une vie bien remplie, que ses enfants ont évoquée au cours de la célébration. Vie d'engagement, de partage et de service.

A la retraite, pendant 23 ans, son implication dans la vie et dans les services de la paroisse et du groupement de Fay a été forte.

L'équipe de rédaction locale du Renouveau tient à le remercier pour sa contribution active, pendant cette période, à la rédaction du bulletin, avec de nombreux articles pour le secteur de Fay.

Elle présente ses sincères condoléances à Odile son épouse, ainsi qu'à ses enfants et à toute sa famille. Que son âme repose en paix.



ÉCOLE SAINT JOSEPH
63, Gde-Rue - 45110 CHÂTEAUNEUF/LOIRE
02 38 58 45 33
www.ecole.saintjo.free.fr

École maternelle et élémentaire
Garderie : dès 7h le matin et jusqu'à 19h le soir
Étude surveillée : 16h45 - 17h30

SARL BOUHOURS

chauffage plomberie électricité
pompe à chaleur climatisation couverture
salle de bains
www.bouhours.fr
Z.I. Saint-Barthélemy - 66, rue du Clos Renard
45110 CHATEAUNEUF SUR LOIRE - Tél 02 38 58 44 76

bc BAUDIN
CHATEAUNEUF

Rue de la Brosse
45110 Châteauneuf-sur-Loire
Tél. : 02 38 46 38 46



www.baudinchateauneuf.com



TAXIS
Pascal CHENET
02 38 46 20 18

TRANSPORTS DE VOYAGEURS PAR TAXIS

JOUR - NUIT / Toutes distances / Entreprise conventionnée
Motif médical / Déplacements privés (gares - aéroports)

23, rue de la Moque Barrique
45110 CHATEAUNEUF SUR LOIRE
Libre choix au malade de choisir son taxi

ATV 45

12, chemin de la Piozière
45110 SAINT MARTIN D'ABBAT

06.27.26.37.00
societe.atv45@gmail.com

ASSAINISSEMENT TERRASSEMENT VIABILISATION



BOUDARD SAS

45110 CHÂTEAUNEUF-SUR-LOIRE

Bureaux & Atelier
110, rue de la Cigale
www.boudardsas.fr
boudardsas@orange.fr
☎ 02 38 58 41 31

Le Magasin
100, Grande Rue
www.boudardmagasin.fr
magasin.boudard@orange.fr
☎ 02 38 58 36 84

Méletterie - Clôtures - Toutes fermetures
Vitrerie - Négoc - Remplacement de casse
Electricité Générale

Électroménager
Articles culinaires
Cadeaux



À votre service depuis 2006

Peinture intérieure,
revêtement sol et mur,
ravalement, vitrerie

de peinture



02 38 58 94 73 / 06 14 52 21 51

95 rue du Maréchal Lécloc - 45110 Châteauneuf sur Loire

LOCATION MATÉRIEL

Ets **CLEMENT Guy**
45530 VITRY-AUX-LOGES

☎ 02 38 59 48 86

ELECTRICITE GENERALE

Thierry Martin
INSTALLATION - DÉPANNAGE
CHAUFFAGE ÉLECTRIQUE...



02 38 59 35 48
50, avenue de la Gare - 45530 VITRY-AUX-LOGES

LA RÉSISTANCE 40-45 À CHÂTEAUNEUF

Depuis 80 ans, Châteauneuf a été libéré de l'occupant ! En effet, le 18 juin 1940, l'appel du général de Gaulle n'est pas resté vain à Châteauneuf.

Au fur et à mesure que l'occupation se prolonge et que le STO menace les hommes jeunes, les différents mouvements de résistance trouvent des échos favorables dans la population. La palme revient incontestablement à Libération-Nord dans notre secteur. Hélas, cependant et compte tenu des risques encourus, plusieurs ont payé le prix fort.

Le monument aux déportés témoigne de leur sacrifice, qu'ils soient morts en déportation ou qu'ils soient revenu de l'enfer vivants mais physiquement et moralement éprouvés. Nous pouvons retenir les noms de :

- Tony Ricou (1922-1944), petit fils de Ferdinand Arnodin, vivait alors à Paris et fut chargé de la direction de groupe de « choc », service de renseignement et



de combat. Il fut exécuté à Cologne le 7 janvier 1944.

- Jean Imbault (1922-1944), mort le 15 décembre 1944 au camp d'Elbrich.

- Pierre Houdré (1922-2005), chef de section du mouvement Vengeance.

- Jean Joudiou (1941-1945), fut le principal initiateur du mouvement Libération à Châteauneuf.

- Claude Lemaître (1900-1985), responsable du comité départemental.

- Yvette Kohler-Choquet (1925-2008), gaulliste à 18 ans et active résistante.

Et bien d'autres...

Il y eut un nid de résistance à la mairie de Châteauneuf avec fabrication de faux papiers (Jacqueline Guillemot-Thiercelin).

Tony Ricou devait dire « Je n'ai aucune haine contre l'Allemagne » et « Nous sommes fiers d'avoir fait notre devoir de Français ».

D'après « Résistants en lien avec Châteauneuf-Libération d'une ville meurtrie » de Gaston Pouillot. Extrait du bulletin n°103 édité par l'Association des Amis du Musée de la Marine de Loire et du vieux Châteauneuf (juillet 2024)

TIGY

DÉPART DU PÈRE FRANÇOIS ROULLEAU en maison de retraite

Après avoir consacré une dizaine d'années de sa retraite à rendre des services sur le secteur paroissial de Tigy, Neuvy en Sullias, Vienne en Val, Vannes sur Cosson, en s'installant au presbytère de Tigy, le Père François ROULLEAU a jugé qu'il était temps pour lui de rentrer maintenant à l'EHPAD des prêtres à Orléans. Il est né en 1939 à Orléans. Après son séminaire, il a été ordonné prêtre le 26 juin 1965 à Orléans par Monseigneur RIOBE. Sa première affectation a été à Sully, de 1965 à 1971. C'est à ce moment-là qu'il a fait connaissance du Père Georges METIVET avec lequel il aimait échanger.

De 1971 à 1976, il était à Vitry aux Loges, où il a œuvré en tant qu'aumônier de la MRJC. Il y a rencontré le Père FLATET, prêtre ouvrier, et le Père BADINIER, bien connu dans notre village de Tigy, car il est venu plusieurs fois y célébrer la messe.

Puis il s'est investi dans l'action catholique en milieu rural (CMR), et à la paroisse Saint Jean Bosco dans le quartier de l'Argonne.

Il s'est ensuite impliqué dans le catéchuménat des adultes et des migrants. Là il a fait un séjour au Laos, où il a rencontré Sœur Geneviève et Sœur Vincent.

Puis il est revenu à Orléans, 14 rue Saint Anne pour continuer son œuvre, c'est-à-dire, la prise en compte de la vie de tous, afin de créer des liens solides.

Suite à la fermeture de la maison de la rue Ste Anne,



il est venu vivre « sa retraite » au presbytère de TIGY. Une retraite encore bien active, puisque pendant 10 ans, il a rendu de nombreux services de soutien sur le secteur paroissial, pour les messes dominicales et par sa présence et ses conseils à toutes les réunions de l'équipe de préparation eucharistique. Il était très attaché à ces rencontres qui, outre le partage de l'Evangile, étaient l'occasion également de partage de la vie du secteur paroissial.

Pendant tout son sacerdoce, sa grande préoccupation a été de créer des liens, l'enjeu de la proximité dans l'esprit de l'Evangile.

Le dimanche 3 novembre dernier, c'est avec émotion que les paroissiens du secteur ont pu lui dire : « Au revoir » et « Merci », lors d'une messe à laquelle participaient également de nombreux membres de la communauté Hmong d'Orléans, que le Père François a beaucoup accompagnés en tant qu'aumônier, et qui souhaitent eux aussi lui dire merci.

Cette messe a été suivie d'un moment convivial lors d'un repas partagé où tous ont pu lui souhaiter une retraite bien méritée : « Après une vie bien remplie au service des autres, il est temps maintenant de prendre soin de vous, Père François. »

Bonne vraie retraite cette fois.



PARCS & JARDINS



PAVAGE - CLÔTURE - TERRASSEMENT
CRÉATION et ENTRETIEN de JARDINS

02 38 58 02 70

5881 route de Châteauneuf - 45510 TIGY
www.beronie-paysagiste-cloture-tigy.fr
e-mail : parcsetjardins@beronie.fr



- ✓ Electricité Générale
- ✓ Energies renouvelables
- ✓ Antennes
- ✓ Dépannage



Teixeira Filipe

Mobile 06.89.64.48.10 - Mail : contact@tex-elec.fr

45510 TIGY

www.Tex-Elec.fr



02 38 59 49 26
odion@sarl-odion.fr



02 38 59 47 90
lemaire@sarl-lemaire.fr



Baptiste ODION

**140 Route de Combreaux
45530 VITRY AUX LOGES**

TAXI MARTIN

Cyril MARTIN

Taxi conventionné toutes distances
taximartin@outlook.fr
Commune de stationnement : Châteauneuf/Loire



06 18 28 79 94

TAXI

19 rue de la Lainerie
45530 Vitry aux Loges
f @taximartincyril

Ent. VOSSION

COUVERTURE - ÉNERGIES RENOUVELABLES
CHAUFFAGE - SANITAIRE



1a, route de Seichebrières
45530 VITRY-AUX-LOGES

Tél : 02 38 59 33 56

Sébastien BERTHE

SABLE - GRAVILLONS - CALCAIRE
TERRE VÉGÉTALE... ENLÈVEMENTS DE GRAVATS
TERRASSEMENTS - DÉMOLITIONS - ASSAINISSEMENT
TRAVAUX MINI-PELLE

2, rue des Hirondelles Tél. 02 38 59 42 05
45530 VITRY-AUX-LOGES Port. 06 11 80 67 26



EHPAD Le Relais de la Vallée
Maison de retraite médicalisée

Accueil de 34 personnes âgées
en perte d'autonomie
ou dépendantes

Établissement à taille humaine
au cœur de la forêt d'Orléans



7, route de la Chapelle **02 38 59 49 37**
45530 Seichebrières www.lerelaisdelaallee.com

Nos joies, nos peines...

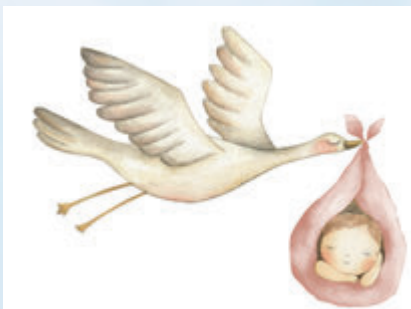

BAPTÊMES

Bouzy :

26/10 Camille Girbal

Germigny:

16/11 Valentine Galichon

21/12 Pia Legelle

Jargeau :

23/11 Sacha Poncin

Tigy :

10/11 Thaïs Gratias



MARIAGES

Se sont donnés le sacrement
de mariage

Aucun



OBSÈQUES

Pour leurs obsèques,
leurs familles, ont demandé
les prières de l'Eglise.

Bouzy :

23/01 Claude Vialis 86 ans

Chateauneuf :

08 /11 Jacques Martn 88 ans

08/11 Bernard Théau 82 ans

09 /11 Antinio Monteiro 94 ans

14/11 Dany Lemaire 82 ans

18/11 Pierre Deniau 89 ans

27/11 Jeannine Gallier 90 ans

27 /11 Ren é Maria 97 ans

09/12 Francis Deshoulières 78 ans

31/12 René Luciani 94 ans

02/01 Marie Richer 96 ans

06/01 Louissette Gonnet 89 ans

08/01 Maurice Delacour 97 ans

10/01 Rolande Lallemand 88 ans

14/01 Viktoria Sytova 36 ans

17/01 Gérardv Petit 77 ans

23/01 Jean-Claude Brinon 80 ans

27/01 Jacqueline Daviaud 92 ans

28/01 Monique Fouchet 83 ans

28/01 Andrée Massol 96 ans

30/01 André Vallée 88 ans

Nos joies, nos peines...

Férolles :

17/10 Béatrice Hamonic née
Gatelier 76 ans
05/11 Claude Duvalet 76 ans
28/11 Rosalie Colomes née
Horneberger 91 ans

Germigny :

30/10 Christiane Maillard
78 ans
02/12 Simone Gessas 98 ans
12/12 Henri Malvoisin 99 ans

Guilly :

06/11 Roland Boulmier 77 ans
10/01 Colette Beguin 76 ans

Neuvy en Sullias :

28/11 Simone Boullier 96 ans
29/01 Benedict Barbereau
74 ans

Saint Denis de l'Hotel :

09/10 Nicole Girard née Robino
85 ans
13/11 Monique Jean née
Nourisson 82 ans
23/11 Maria del Carmen Munoz
née Cruz 82 ans

Saint Martin :

21/11 Nicole Nadaud 72 ans

Seichebrières :

22/10 Jacqueline Dargent

Sigloy :

15/10 Bernadette Senée 93 ans
30/10 Michel Brochet 85 ans

Tigy :

27/01 François Xavier Harang
76 ans

Vannes :

07/01 Germaine Gillet 94 ans

Vitry aux Loges :

09/12 Christan Riguet
12/12 Eliane Théreur
23/12 Ghislaine Berruet
31/12 anne-Marie Naizondard
10/01 Marie-Thérèse Gelliot

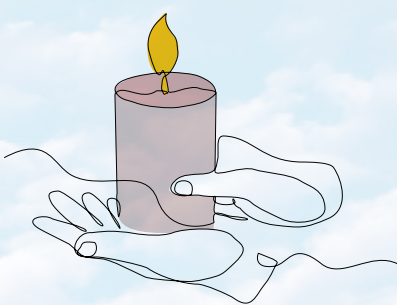

PICARD ELEC
électricité - plomberie
• neuf & rénovation • dépannage
• automatismes de portails • alarmes
17, Hameau de Nestin - 45450 FAY AUX LOGES
☎ 02.38.59.22.08 - 06.77.80.98.87

Cécile Optique
OPTICIEN INDÉPENDANT
Examen de la vue, lentilles de contact,
optique sport, spécialiste enfant
24 rue Notre Dame,
45450 Fay-aux-Loges
cecileoptique.fay@gmail.com
Tél : 02 19 00 24 10
14 Grande Rue
45110 Châteauneuf-sur-Loire
Cecile.optique@gmail.com
Tél : 02 38 46 07 43
www.cecile-optique.fr

**CHAUFFAGE - PLOMBERIE
ÉLECTRICITÉ
ÉNERGIES RENOUVELABLES**
SARL HOURY-DUMUIS
Showroom
6 rue Porte Berry
JARGEAU
sarlhury@orange.fr 02 38 59 81 44

Cabinet Patrick BAILLY
Expertise comptable, Conseil, Gestion
Expert-comptable diplômé
12, rue de la Villette - 45640 SANDILLON
Tél. 02 38 58 83 80
Fax 02 38 58 88 83
p.bailly.expert@wanadoo.fr

Garage LEBERT
Agent Renault / Multimarques
13, rue de l'Industrie
45550 Saint-Denis-de l'Hôtel
Tél. 02 38 59 04 24
garagelebert45@gmail.com
Ouvert du lundi au vendredi
de 7h45 à 12h30 et de 13h30 à 19h00
Le samedi de 7h45 à 12h00
VENTE
DÉPANNAGE
RÉPARATION
CARROSSERIE
EXPERT ZE

MENEAU GERIN
Terrassement - Assainissement
POSE PORE TOUTES EAUX NOUVELLES NORMES
RACCORDEMENT PHAILLONS - NETTOYAGE TERRAIN
AMÉNAGEMENT DE COUR, POSE DE BORDURES, PAVES
DETECTION DE CANALISATION PAR PASSAGE CAMERA
7 Rue de la Zone d'Activité - 45510 NEUVY EN SULLIAS
sarlmeneaugerin@free.fr / www.meneau-gerin.fr

SULLY IMPRESSION
Libérez
votre imagination !
02 38 36 39 10
contact@sully-impression.fr
26 bis, rue des Barrés
45600 SULLY-SUR-LOIRE

VAL-FORÊT

« Val Forêt Est et Val Forêt Ouest sont réunis
et tous deux dans le pôle 6 »

Egliseinfo
<http://egliseinfo.cef.fr>

Prêtres au service du Val-Forêt OUEST
Père Sylvestre NDAGIJIMANA

Diacres au service du Val-Forêt OUEST
François-Xavier DURELLE à DARVOY

Prêtre au service du Val-Forêt EST
Père Olivier MUSABÉ

Secrétariat et service
Relais-Communication
Presbytère de Châteauneuf/Loire
doyennevalforet@gmail.com

Communautés religieuses
Bénédictines de Notre-Dame
73 route de Mi-Feuillage
45460 BOUZY-la-FORÊT
Tél. 02 38 46 88 99
Fax 02 38 46 88 97

Aumônerie de l'enseignement public du
Val-Forêt
Responsable : Christelle DARGENT
La Chaudronnerie
45530 SEICHEBRIÈRES

MAISONS PAROISSIALES

VAL-FORÊT EST

**CHÂTEAUNEUF/LOIRE, BOUZY-LA-FORÊT,
GERMIGNY-DES-PRÉS et SAINT-MARTIN-D'ABBAT :**
12, rue Migneron 45110 CHÂTEAUNEUF/LOIRE 02 38 58 40 12
paroisse.saint.martial@gmail.com ou doyennevalforet@gmail.com
► Accueil : du lundi au samedi de 10h à 12h et de 14h à 18h
et sur rendez-vous.

**TIGY, VIENNE-EN-VAL,
GUILLY, NEUVY-EN-SULLIAS, SIGLOY et VANNES-SUR-COSSON :**
Contactez le presbytère de Châteauneuf 02 38 58 40 12
paroisse.saint.martial@gmail.com ou chateau9-tigy@orange.fr

VAL-FORÊT OUEST

FAY-AUX-LOGES, INGRANNES et SULLY-LA-CHAPELLE :
11, rue de la Moinerie 45450 FAY-AUX-LOGES
Pour toute demande, s'adresser à la permanence de Saint Denis de
l'Hôtel : Mercredi 17h-19h
► Adresse : 1 Place du Cloître 45550 Saint Denis de l'Hôtel.
Tél : 02 38 59 02 35 email : paroisse.jargeau.saintdenis@gmail.com
En cas d'urgence, contacter le Père Sylvestre au 06 95 61 51 34.

**JARGEAU, SAINT-DENIS-DE-L'HÔTEL,
DARVOY, FÉROLLES et OUVROUER-LES-CHAMPS :**
1, place du Cloître 45550 ST-DENIS-DE-L'HÔTEL - 02 38 59 02 35
ndajjesylv@yahoo.com
► Accueil à St-Denis au presbytère, tél. 02 38 59 02 35 :
Mercredi de 17h à 19h
Adresse courriel du groupement paroissial :
paroisse.jargeau.saintdenis@gmail.com

VITRY-AUX-LOGES, COMBREUX ET SEICHEBRIÈRES :
Place Théobald-de-Beauregard 45530 VITRY-AUX-LOGES
paroisse.saint.medard.vitry@gmail.com - 02 38 59 48 05

Pour « Le Renouveau » n°159 décembre 2025, les prévisions d'articles sont à fournir avant le 10 septembre 2024
et à remettre avant le **18 avril 2025**

à Jacky ROCHETAILLADE, 6 passage aux Prêtres - CHÂTEAUNEUF/LOIRE
02 38 86 43 54 - Mail : jr-45@orange.fr